

INFO



pharmacia



INFO

pharma

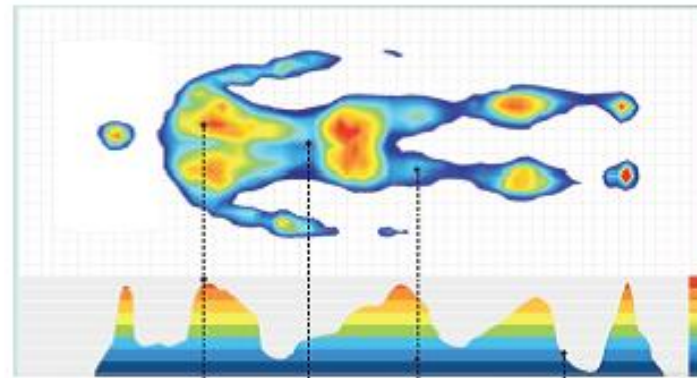

The ComfortMap™ image shows how well a mattress conforms to your customer's body, and the curve illustrates pressure distribution.

Red indicates peak pressure points. Body form shows lower back support. Blue indicates areas of lower pressure. Flatter curve indicates better conformity.

La Rivoluzione del Riposo su Misura

Il Progetto InfoPharma nasce da una domanda che ci siamo posti:

Come possono dormire bene sullo stesso materasso somatotipi così diversi?

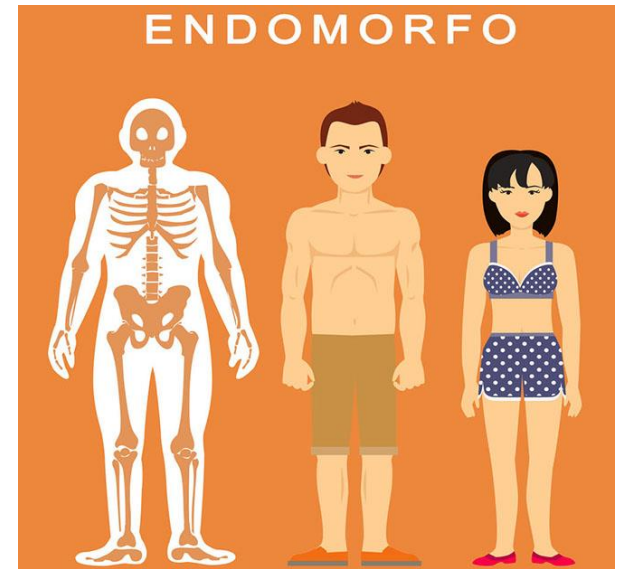
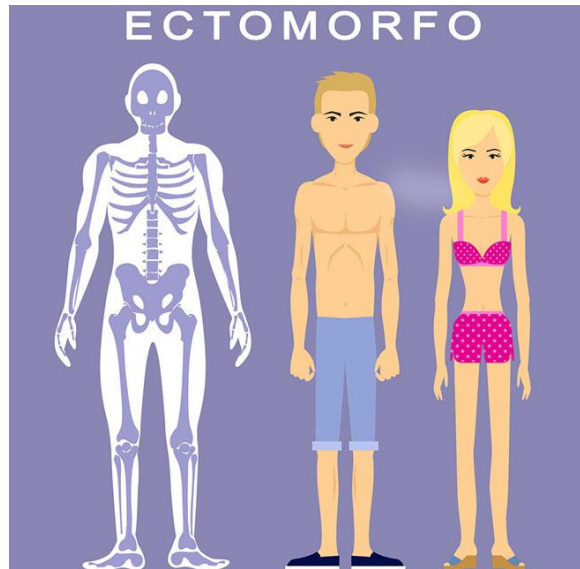
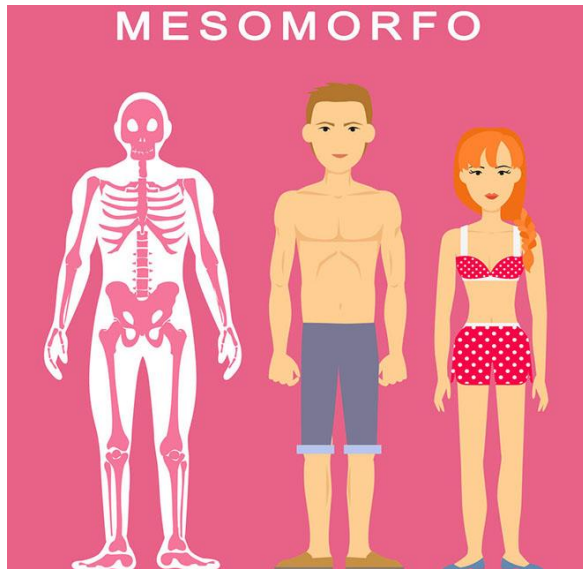
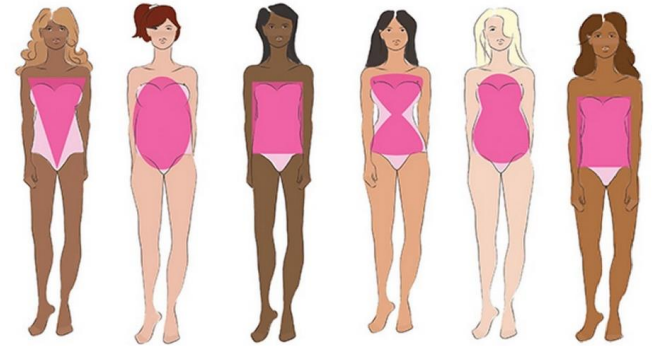



- InfoPharma nasce dalla trentennale esperienza nel settore riposo di ItaliaBenessere, un'azienda italiana, con sede di produzione in Toscana, che da 30 anni si prende cura del benessere dei suoi clienti progettando e realizzando sistemi di riposo e relax con l'obiettivo di migliorare la qualità di vita di ogni individuo.
- InfoPharma, grazie alla collaborazione di uno staff di osteopati e posturologi, crea dei materassi personalizzati e disegnati in base alle caratteristiche morfologiche e patologiche degli utilizzatori.
- Ogni prodotto è testato, approvato, ed è certificato come Presidio Medico Sanitario dal Ministero della Salute e costituisce un investimento a lungo termine per il proprio benessere.
- In merito alle vigenti normative sanitarie, ogni prodotto acquistato presso InfoPharma è soggetto a detrazione fiscale.

MISSION

Il nostro obiettivo è aiutare i nostri utenti a migliorare l'assetto posturale durante il riposo, e con esso, l'intero equilibrio dell'organismo, ed alleviare i fastidi provati sia da chi soffre di patologie infiammatorie e muscolo scheletriche, sia prevenire le piccole patologie connesse con la vita quotidiana.

Ogni persona è unica, quindi ha bisogno di un materasso e di un guanciale specifico per la sua struttura morfologica.

COME OPERIAMO

Per offrire il meglio ai propri utenti, InfoPharma offre la consulenza a domicilio dei nostri esperti informatori della postura. Ogni Informatore posturale è specializzato per soddisfare le specifiche esigenze di ogni nostro cliente esprimendo un parere esperto sulla tipologia di sistema di riposo che meglio si adatta alla necessità di ognuno.

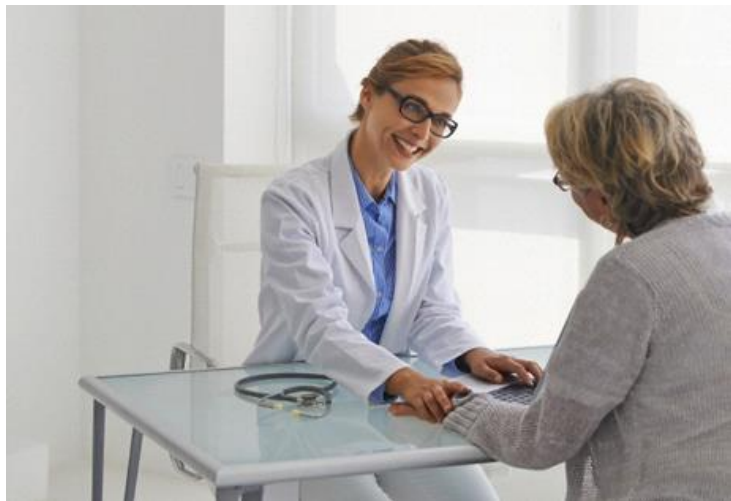

Quali sono i motivi per i quali, fisiatristi, osteopati, fisioterapisti ed altri specialisti hanno cominciato ad interessarsi a migliorare la postura a riposo dei pazienti?

RIPOSARE MALE COMPORTA:

- Rischio di infarto
- Indebolimento del tessuto cerebrale
- Maggiore incidenza di malattie
- Disturbi cardiovascolari
- Difficoltà articolari e cervicali
- Ipotiroidismo
- Affaticamento e senso di oppressione respiratoria
- Problemi posturali
- Maggiore emotività
- Minore concentrazione e problemi di memoria
- Rischio obesità
- Maggior rischio di diabete e ipertensione

BENEFICI DEL SONNO CORRETTO:

- Acceleramento della guarigione
- Prevenzione di stress e depressione
- Rigeneramento del sistema nervoso
- Innalzamento delle difese immunitarie
- Aiuta il raggiungimento dell'equilibrio psicofisico
- Miglioramento dell'aspetto della pelle
- Miglioramento delle prestazioni fisiche



POSTURE ERRATE A RIPOSO:

Gli effetti di un riposo non di qualità si fanno sentire sia sulla mente che sul corpo.

Fatica, apnea del sonno, mal di testa, bruciore di stomaco e mal di schiena sono alcuni dei problemi che possono essere aggravati da una cattiva postura durante il sonno. Senza un corretto allineamento della colonna vertebrale è difficile restare in forma, e aumenta anche il rischio di traumi e lesioni.

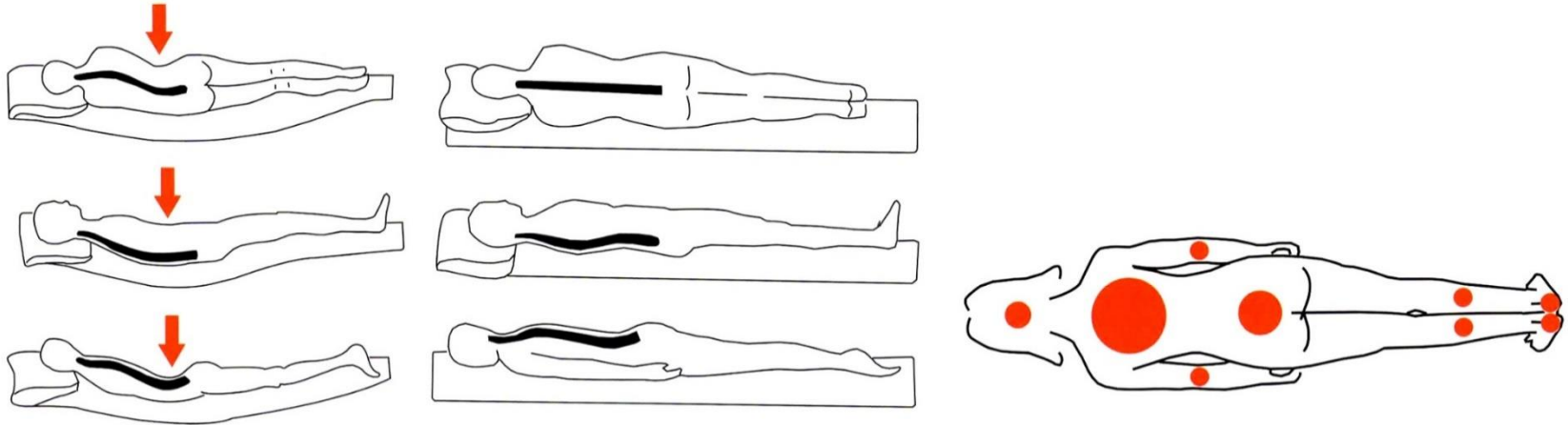



Il corretto allineamento della colonna vertebrale è l'aspetto su cui i professionisti pongono maggiore attenzione nella trattazione dei problemi posturali.

- Costringere per più ore consecutive la nostra colonna vertebrale in una posizione scorretta porta a contratture muscolari, scoliosi, scompensi anche neurologici e problemi nella respirazione e nella digestione.
- Il mancato allineamento delle vertebre crea tensioni a livello muscolare che a loro volta incidono sulla capacità vitale della respirazione, aumentano la stanchezza, riducono l'afflusso di ossigeno e di sangue alla testa e creano problemi di mobilità articolare. Senza un corretto allineamento della colonna vertebrale è difficile restare in forma e aumenta anche il rischio di traumi e lesioni.
- Senza un corretto allineamento della colonna vertebrale è difficile restare in forma e si è sempre potenzialmente a rischio di traumi e lesioni.
- Affaticare la colonna vertebrale comporta una postura scorretta quindi una diminuzione della mobilità
- La colonna vertebrale non lavora più al 100% delle sue possibilità
- In caso di traumi le lesioni che ne derivano sono irreparabili
- Il perfetto allineamento delle vertebre permette alle ossa e ai muscoli di sorreggere il nostro peso corporeo riducendo sforzi e attriti.

Il Body Mapping Test

è un'indagine domiciliare, non invasiva, che rileva l'impronta della persona sul proprio materasso in tutte le posizioni in cui abitualmente dorme.



LA TECNOLOGIA A SERVIZIO DELLA POSTURA

Migliaia di sensori termosensibili, captano la pressione del corpo, registrando con immagini a colori intuitive, eventuali **iperpressioni** dannose al riposo del nostro corpo.

E' un dispositivo che rileva la distribuzione della pressione tra il corpo di una persona e la superficie del materasso. I nostri consulenti utilizzano il dispositivo TACTILUS® per realizzare un materasso AD PERSONAM per i nostri clienti, appropriato per la loro struttura morfologica.

Tactilus

BODY PESSURE
MAPPING IDONEO

BODY PESSURE
MAPPING NON
IDONEO

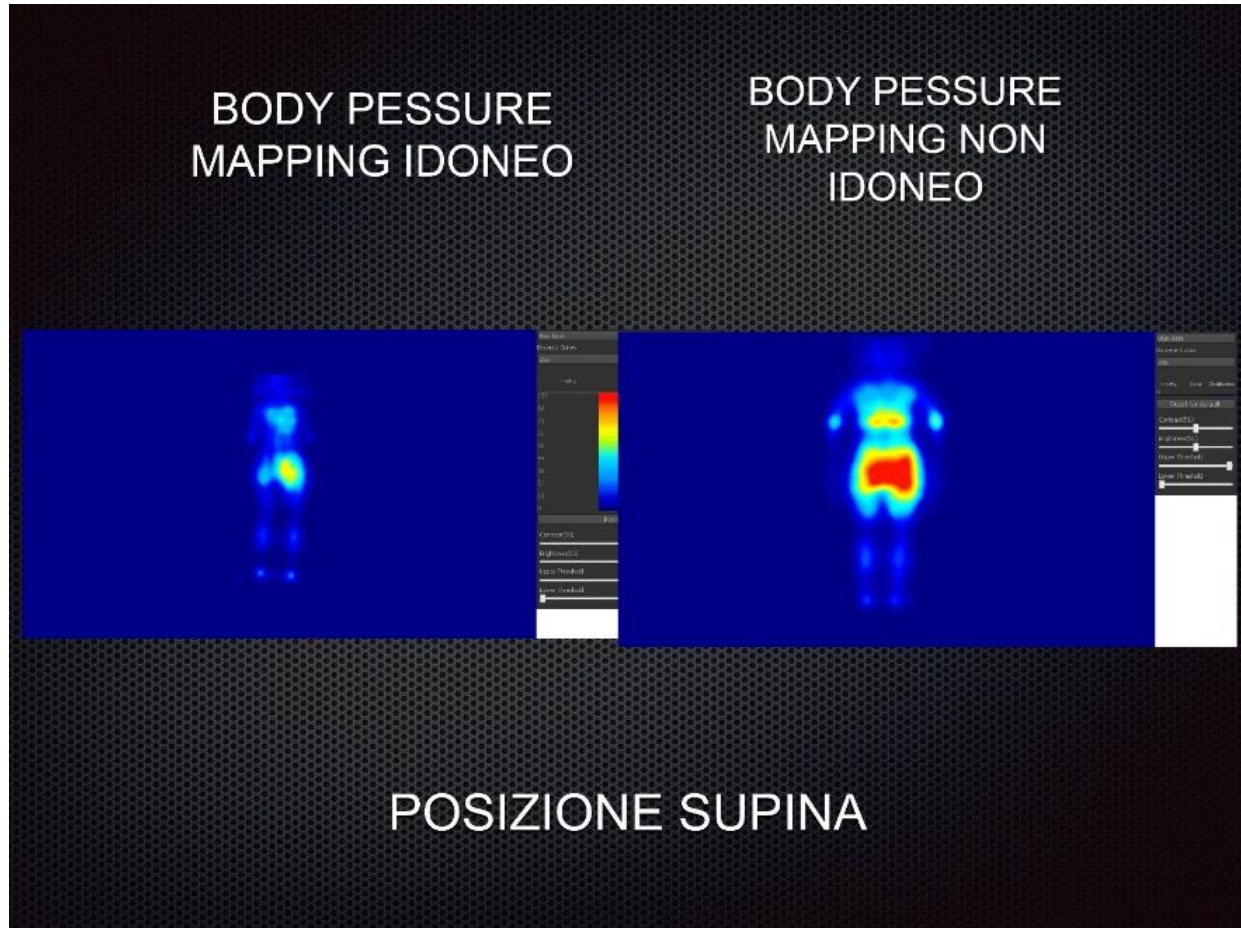

Quando una persona giace su un materasso, TACTILUS® acquisisce i dati da una serie di punti del sensore disposti sulla superficie del materasso. Questi dati vengono elaborati utilizzando un potente programma software che genera mappe di pressione colorate e report statistici dettagliati.

Tactilus

BODY PESSURE
MAPPING IDONEO

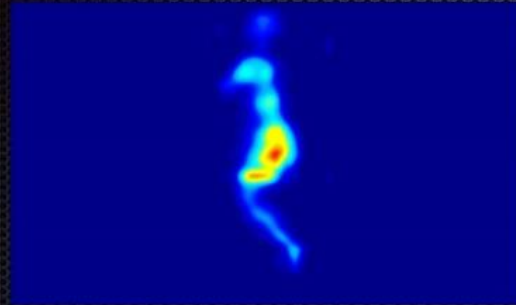

BODY PESSURE
MAPPING NON
IDONEO

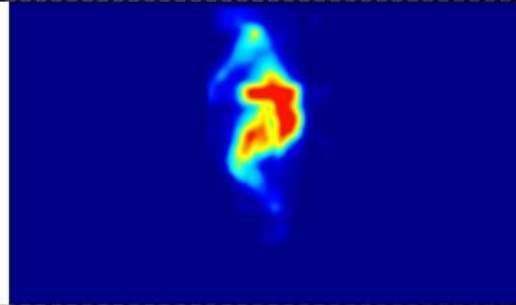

POSIZIONE LATERALE OTTIMIZZATA

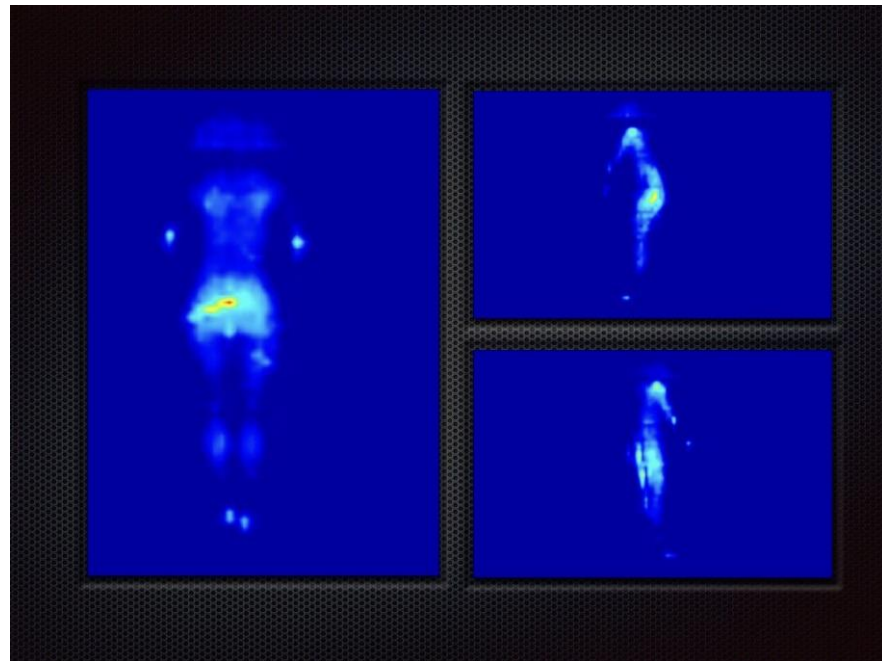
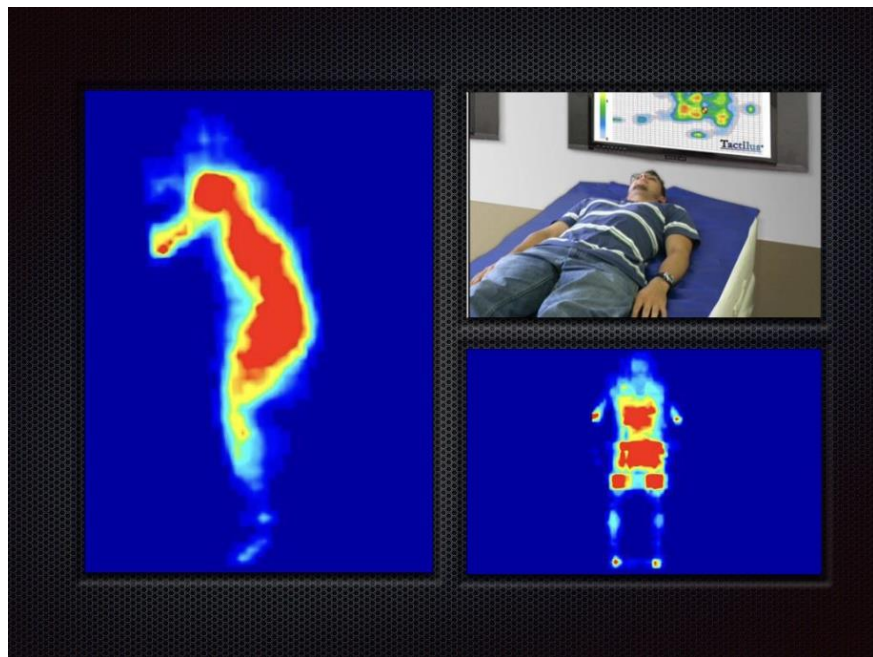



COMPOSITY

Infinite possibilità di personalizzazioni con materiali e densità diverse

Protocollo d'uso Sistema Posturale Modulabile Kubrick

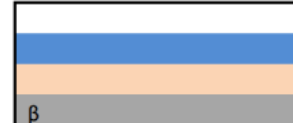
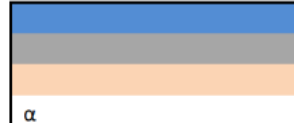
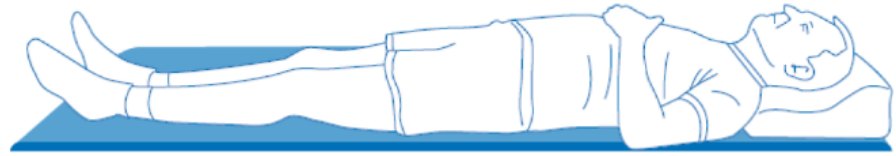

- **Premessa** L'uomo come rappresentato dall'Homo di Bricot , in Riprogrammazione Posturale Globale .Ed.Stratipro, mantiene in posizione eretta una disposizione tale da far si che il suo baricentro cada sul poligono di appoggio impedendo una caduta a terra. Si realizzano, a tale scopo, delle curve fisiologiche del rachide che passano dalla lordosi cervicale , alla cifosi dorsale ,alla lordosi lombare e alla cifosi sacrale .
- Un corpo quando é adagiato su un materasso subisce la forza gravitazione esercitata dal campo terrestre con il materasso che fa da vincolo meccanico . Si realizzano cosi 'delle forze multiple verticali vettoriali ,cui corrispondono per la terzo principio della dinamica , forze di reazione di uguale entità e di direzione opposta .Tale forze si annullano poiché il corpo e' fermo PRINCIPIO di AZIONE e REAZIONE . Pertanto possiamo pensare che il corpo riceve dal materasso delle forze uguali e contrarie a quelle che gli applica adagiandosi sopra . Le nostre considerazioni sono state sviluppate in considerazione del campo delle forze che si generano nel contatto tra il corpo ed il materasso. Nello specifico siamo andati a verificare le pressioni rilevate attraverso il sistema TACTILUS, che in una scala di colori esprime le zone sottoposte a maggior pressione rispetto a quelle che rimangono più scaricate. Abbiamo realizzato una banca dati del soggetto normale, in un bambino ,in un adulto femmina ed in un adulto maschio.
- Considerato che il corpo ha una disposizione alternata tra cifosi e lordosi in condizioni di normalità e' come se venisse in certi punti accolto o respinto dal materasso stesso . Il sistema modulare a 3 elementi consente di esprimere sul corpo un comportamento di " accoglienza " (laddove si usino materiale morbidi) o al contrario di " respinta" (laddove si sistemano materiale più duri) .

Protocollo d'uso Sistema Posturale Modulabile Kubrick

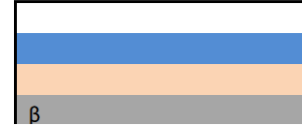
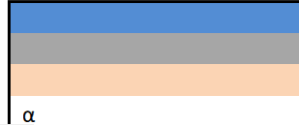
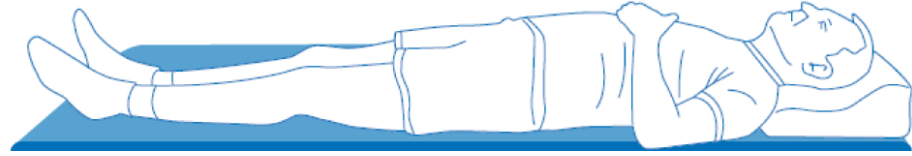

- Considerato che in taluni quadri patologici la disposizione dei vari settori della colonna in relazione all' HOMO di Bricot si alterano. Possiamo raggruppare alcuni tra i più frequenti patologici con relative modificazioni posturali del tipo :

Patologie che generano appiattimento della lordosi lombare: • Ernia Discale • Lombosciatalgia • Coxartrosi • Obesità

Patologie che generano Iperlordosi lombare e Ipercifosi dorsale: • Dorsalgia • Osteoporosi • Cifosi • scoliosi

Patologie che generano Ipercifosi cervicale: • Cefalea • Cervicobrachialgia • cervicoalgia

Patologie che generano Ipercifosi e Fibromialgia: • Fibromialgia

Patologie che generano alterazioni circolatorie ,con disturbo del ritorno venoso dagli arti inferiori:

- Problemi circolatori • Drenaggio • Artrite • Artrosi
- In virtù' di queste considerazioni lo scopo del sistema a tre cubi interscambiabili permette un adattamento tra letto e soggetto ,accogliendo o respingendo .
- **Consulenza Medico - Scientifica: Prof. G.Lucchesi – Dirigente Medico – Primo Livello – SOD Unità Spinale - Unipolare - (DAI - Neuromuscoloscheletrico e Organi di Senso) Azienda Ospedaliero – Universitaria – Careggi – Firenze**

I benefici che ottengono i nostri clienti dopo 3 mesi di utilizzo è superiore al 80 %

Studi e sperimentazioni condotte su un campione di clienti , nel 2017, ha dimostrato che l'utilizzo del corretto sistema di riposo posturale, ha comportato una percentuale di successo superiore all' 80 %, già nell'arco di 3 mesi.

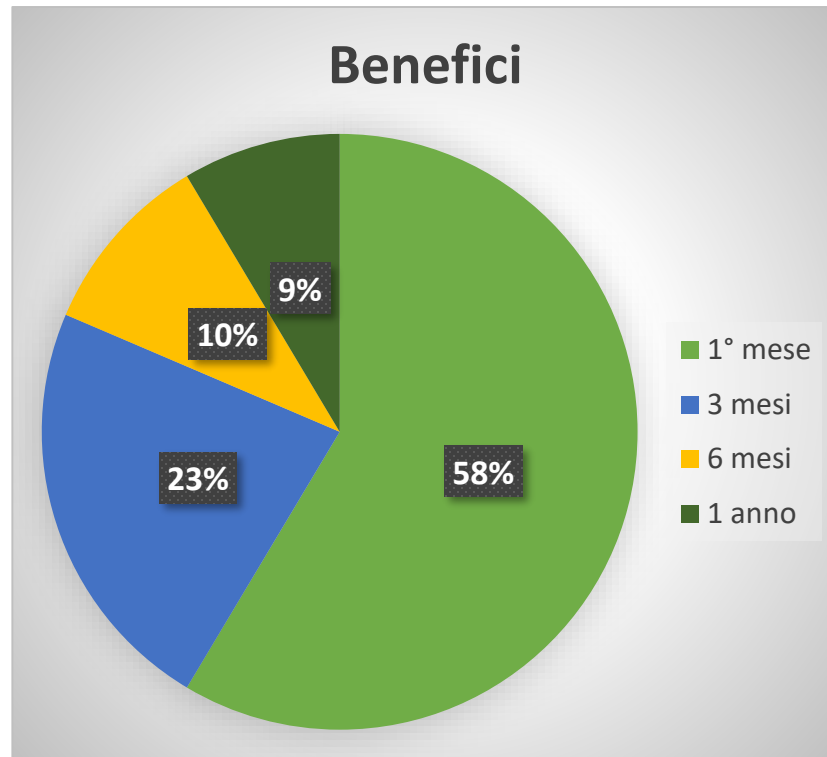

Perché siamo leader del mercato?

- Siamo gli unici ad utilizzare una nuova tecnologia, computerizzata, per rilevare l'impronta del persona sul materasso.
- La maggior parte di aziende che producono materassi, hanno dei prodotti generici, realizzati senza analizzare le specifiche esigenze degli utilizzatori, quindi ci sarà qualcuno che si accontenterà di dormire benino ma tanti altri che dovranno abituarsi a rimanere in posizioni scorrette per varie ore al giorno.
- Altre aziende dicono di creare prodotti sartoriali modificando solamente l'accoglienza del materasso (più morbido o più rigido) senza tener conto delle abitudini e di eventuali patologie.
- InfoPharma assicura la reale personalizzazione del prodotto «ad personam», e grazie ad uno **staff di medici garantisce** che il prodotto realizzato sia quello perfetto per migliorare la postura a riposo. Inoltre garantisce per vari anni (la garanzia dipende dal tipo di materiale scelto dal cliente) l'inalterata qualità e l'assistenza tecnica per modificarlo se ci fossero delle nuove esigenze.



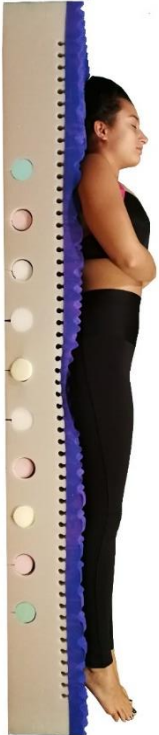

Desidera un prodotto di altissima qualità e realmente efficace per le sua postura? InfoPharma è la giusta scelta!

- Utilizziamo solo materiali di altissima qualità.
- Collaborano con noi medici e professionisti della postura di grande esperienza.
- Tecnologia in continua evoluzione.
- 30 anni di esperienza nella produzione di Sistemi di Riposo dispositivi medici.
- Efficienza e affidabilità confermata da migliaia di clienti.
- Dispositivi prodotti secondo le rigide e più recenti norme.
- Certificazioni disponibili valide per tutti i paesi EU.



RIVESTIMENTO SPECIALE ANTISTAT® BioceramicaFIR

Grazie alla nostra costante ricerca abbiamo sviluppato la nuova linea Antistat Bioceramica Fir che permette di alleviare i dolori articolari e rigenerare l'organismo.

Non ha alcuna controindicazione né effetti collaterali.

ANTISTAT® BioceramicaFIR® è un tessuto creato dalla nostra azienda in collaborazione con la Facoltà di Fisica E.Fermi dell'Università di Pisa, che prevede due elementi combinati tra loro (bioceramica e carbonio) ANTISTAT® BioceramicaFIR® corrispondente come emanazione e irraggiamento di F.I.R. alla nostra documentazione medico scientifica presentata e approvata dal Ministero della Salute.

La bioceramica riflette i raggi infrarossi, alla stessa lunghezza d'onda emessa normalmente dal corpo umano con la temperatura corporea, alleviando i dolori di natura reumatica; la fibra di carbonio assorbe le cariche elettrostatiche e protegge l'organismo dall'elettrosmog.

La combinazione di questi materiali offre un effetto antidolorifico naturale privo di controindicazioni, con tutta una serie di altri benefici importanti per la salute ed il benessere.

PATOLOGIE CHE POSSONO TRARRE BENEFICI DALL'USO DI ANTISTAT® BIOCERAMICA FIR®:

1. Patologie Osteoarticolari: Artrosi – Artrite – Dolori Articolari
2. Dolori Infiammatori
3. Dolori Muscoloscheletrici
4. Cefalea e Dolori Cervicali
5. Patologie Circolatorie : Ipertensione e Arterosclerosi
6. Problemi Del Metabolismo: Diabete e Colesterolo Alto
7. Ansia e Depressione
8. Ipertrofia Prostatica
9. Osteoporosi
10. Insonnia
11. Psoriasi
12. Gotta

BENEFICI CON ANTISTAT® BIOCERAMICA FIR®:

1. Migliora la qualità del riposo
2. Rilassa il corpo e riattivare l'energia vitale
3. Migliora il benessere psicofisico
4. Riduce ed elimina il dolore
5. Protegge dalla contaminazione elettromagnetica
6. Scarica l'elettricità statica
7. Migliora il metabolismo cellulare
8. Accelera la rigenerazione cellulare
9. Stimola la microcircolazione
10. Equilibra la temperatura corporea
11. Migliora la condizione della pelle

Anti
STAT

BIO
CERAMICA
F.I.R.

REF
STUOIA
ANTIDOLORIFICA



Dispositivo
Medico CE

Direttiva 93/42/CEE
Classe di rischio: Classe I
Rif. D.M. 332 - 27 Agosto 1999
Prodotto registrato ai sensi del D.Lgs 46/97
presso Ministero della Salute: Nr. 1701460

Maison Banchi s.r.l.

51037 Montale (PT) - Italia
Via Croce Rossa, 58
PI + C.F. 02282910971 IT/EU

Maison

BANCHI

MADE IN ITALY

SN

N. 0001

CE

STUOIA ANTIDOLORIFICA che riflette i raggi infrarossi generati dal corpo umano, alleviando i dolori di natura reumatica, la fibra in carbonio nequilibra invece le cariche elettriche e l'argento.

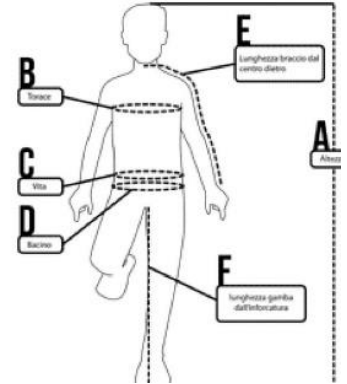
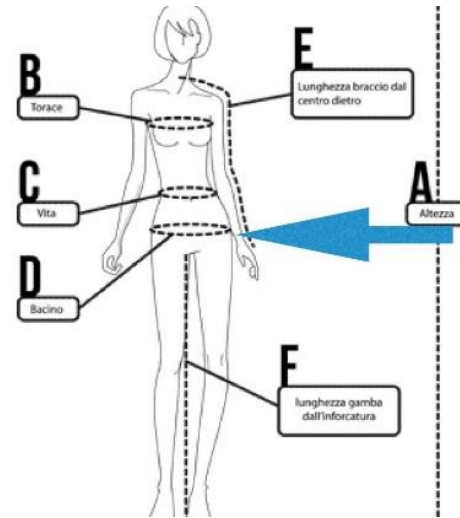
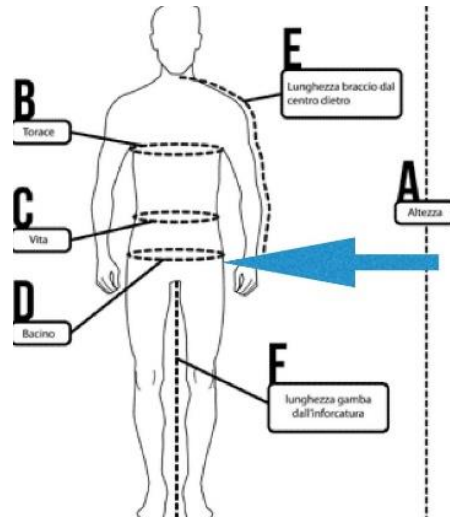
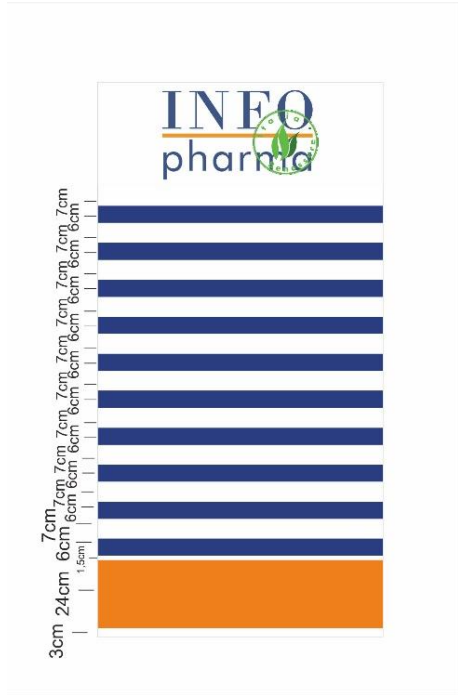

Guanciaie Personalizzato Modulare

Progettato per le tue
esigenze

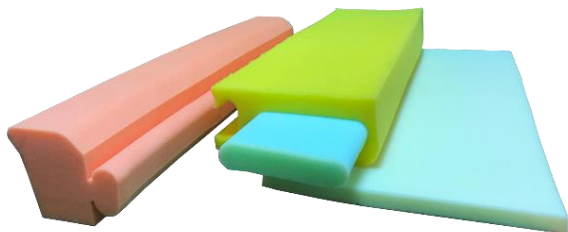



Ministero del Lavoro, della Salute
e delle Politiche Sociali

DEPARTAMENTO DELLA TONDAZIONE DIREZIONE GENERALE DEL FARMACI E DEI DISPOSITIVI MEDICI
UFFICIO DI REGISTRAZIONE DELLA SALUTE

DIRETTIVA 93/42/CEE

HAVING REGARD to the CE MARKING Directive concerning medical devices
HAVING REGARD to the Legislative Decree (D.L. no. 46/97 (art. 4) following amendments) regarding the accreditation of medical devices
HAVING REGARD to the request dated 24 March 2009, reference no. 12781-L-0304-0308 submitted by the Company HOMB RELAX S.p.A. located in 51037 Montale (PT) Italy, Via Croce Rossa 38 - P.O. Box 146 - AL 51037 MONTALE
WHEREAS the Company and the Data requested by Ministero Sanità (M.I.S.) May 24, 2009
HAVING REGARD to the official receipt,
VISTA la direttiva 93/42/CEE concernente i dispositivi medici
VISTO il D. Lgs. n. 46/97 in materia di certificazione e marcatura delle apparecchiature mediche
VISTA la domanda del 24 Marzo 2009 presentata da HOMB RELAX S.p.A. della Via CROCE ROSSA 38 A, con indicazione finale in 51037 Montale (PT), Via Croce Rossa 38, Codice Fiscale Partita IVA 01617610974
CONSIDERATO che la ditta titolare ha effettuato i convalidi ai sensi del D.L. 24 maggio 2009, VISTO gli atti allegati

IT IS ATTESTED

SI ATTESTA
That the Company HOMB RELAX S.p.A., located in 51037 Montale (PT) Italy, Via Croce Rossa 38 - P.O. Box 146 - AL 51037 MONTALE, concerning the products:
3 DIMENSION MATTRESS, ANTIDECUBITUS COVER, BEANBAG SUPPORT, TUBIDY SUPPORT - ORTHOPEDIC PILLOW - D NECK - BODY TRIG SUPPORT, PILL - BUNSEN SUPPORT - HALF ROLL - MEN PILLOW, MEMOELAST PILL OW, WATER SOFA PILLON, MEGACLAST, MATTRESS, MEMOELAST MATTRESS, MEMOELAST COMP. MASSAGGIANDO MATTRESS AND ANTIDECUBITUS MATTRESS, M.I.S.
che la ditta HOMB RELAX S.p.A., sita in via della Salute n. 38, Montale (PT) Toscana, ha effettuato i convalidi ai sensi del D.L. 24 maggio 2009, VISTO gli atti allegati, CONSIDERATO che la ditta titolare ha effettuato i convalidi ai sensi del D.L. 24 maggio 2009, VISTO gli atti allegati, ATTESTA che la ditta HOMB RELAX S.p.A., sita in via della Salute n. 38, Montale (PT) Toscana, ha effettuato i convalidi ai sensi del D.L. 24 maggio 2009, VISTO gli atti allegati, ATTESTA che la ditta titolare ha effettuato i convalidi ai sensi del D.L. 24 maggio 2009, VISTO gli atti allegati.

CERTIFICAZIONI

CALIBERMEMO+
REF

SISTEMA POSTURALE MODULABILE

Materasso con inserti in poliuretano a densità variabile inmovibili e strato a lenta memoria. Ottimizza la postura durante il sonno e previene le piaghe da decubito

Dispositivo Medico CE

Direttiva 93/42/CEE
Classe di rischio: Classe I
Rif. D.M. 332 - 27 Agosto 1999
Prodotto registrato ai sensi del D.Lgs 46/97 presso Ministero della Salute: N. 1697429

Maison Banchi s.r.l.
51037 Montale (PT) - Italia
Via Croce Rossa, 38
P.I. + C.F. 02282910971 IT/EU

MADE IN ITALY

N. 0001

Materasso con Sistema Posturale Modulabile

Anti STAT

BIO CERAMICA
Foliora

REF

STUOIA ANTIDOLORIFICA

Dispositivo Medico CE

Direttiva 93/42/CEE
Classe di rischio: Classe I
Rif. D.M. 332 - 27 Agosto 1999
Prodotto registrato ai sensi del D.Lgs 46/97 presso Ministero della Salute: N. 1701460

Maison Banchi s.r.l.
51037 Montale (PT) - Italia
Via Croce Rossa, 38
P.I. + C.F. 02282910971 IT/EU

MADE IN ITALY

N. 0001

STUOIA ANTIDOLORIFICA che riflette i raggi infrarossi generati dal corpo umano, alleviando i disturbi di natura reumatica, la Rota in carbonio incandescente inverte le cariche elettrostatiche e l'organismo.

MEMO ELAST

MATERASSO Memoelast Antidecubito

Dispositivo Medico CE

Direttiva 93/42/CEE
Classe di rischio: Classe I
Rif. D.M. 332 - 27 Agosto 1999
Prodotto registrato ai sensi del D.Lgs 46/97 presso Ministero della Salute: N. 1697563

Maison Banchi s.r.l.
51037 Montale (PT) - Italia
Via Croce Rossa, 38
P.I. + C.F. 02282910971 IT/EU

MADE IN ITALY

N. 0001

LICENZE E BREVETTI

Il marchio Actigard, concesso in licenza dalla Sanitized AG ed apposto sui nostri materassi, rappresenta la massima garanzia di protezione igienica. Esso certifica, infatti, che i materiali utilizzati per la produzione dei nostri materassi sono stati sottoposti ad un trattamento protettivo permanente, che impedisce lo sviluppo di acari domestici, muffe o funghi, batteri e loro allergeni, responsabili della creazione di ambienti insalubri e dannosi per la salute.

Il marchio Sanitized, di cui è titolare l'omonima organizzazione e che può essere apposto sui nostri materassi, rappresenta un'ulteriore garanzia di protezione antimicrobica. Tale marchio attesta che i materiali utilizzati nella produzione dei nostri materassi sono stati sottoposti ad un trattamento che previene, inibendola, la proliferazione di microbi e di altri microrganismi, attraverso l'azione batteriostatica e fungicida di agenti eco-compatibili.

"MODELLO DEPOSITATO" Questa Etichetta che viene cucita sui materassi e il loro accessori, con modello depositato.

Il Regolamento [REACH](#) per le sostanze chimiche è il regolamento di riferimento della Comunità Europea inerente le emissioni nocive e l'inquinamento da sostanze chimiche.

